

**Agenzia del Territorio
CATASTO FABBRICATI
Ufficio Provinciale di
Milano**

| | | |
|--|---|----------|
| Dichiarazione protocollo n. _____ del _____ Planimetria di u.i.u. in Comune di Seregno Via Marengo | | civ. 5/B |
| Identificativi Catastali: Sezione: Foglio: 8 Particella: 146 Subalterno: 711 | Compilata da: Zamboni Antonella Iscritto all'albo: Geometri Prov. Monza E Brianza | N. 635 |

Scheda n. 1 Scala 1:200

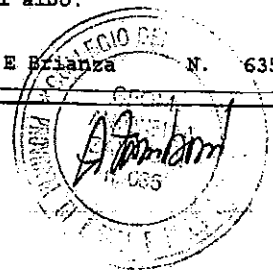

MAPP. 114

CORTILE COMUNE
MAPP. 308

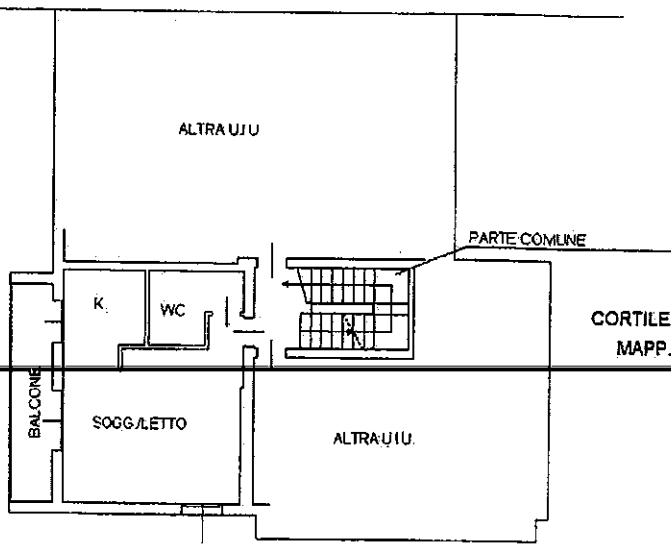

CORTILE COMUNE
MAPP. 305

CORTILE COMUNE

PIANO PRIMO H = 3.00

